



ANEXO CON INSTRUCCIONES DE PARTICIPACIÓN

1. **Las delegaciones:** deben estar compuestas como **mínimo**, según las bases, por 11 personas; 10 jugadores y 1 Técnico, y máximo 15 personas (punto 9 Bases).
2. **Alojamiento:** Se realizará en Hospedaje El Corralero, Alberdi 1300, Quillota. El recinto cuenta con camas equipadas. Todas las participantes deben traer sus toallas y artículos de higiene personal.
3. **La recepción de las delegaciones es:** Hospedaje El Corralero, Alberdi 1300, Quillota, desde las 12:00 hrs..
4. **Reunión Técnica:** Se realizará antes del inicio del Campeonato, a las 15:00 hrs. en dependencias del Restaurant El Corralero, Alberdi 1300, Quillota. Es **obligatoria** la asistencia de cada delegado a esta asamblea técnica.
5. **Inauguración:** Se realizará en el Gimnasio Municipal de Quillota, Blanco esa. Escutti, Quillota a las 20:00 horas. Es **obligatoria** la asistencia de todas las delegaciones en este acto.
6. **Alimentación:** Restaurant El Corralero (desayuno y cena), Almuerzo: Escuela Arauco (a un costado del gimnasio). Los horarios están definidos y se entregarán en la reunión técnica. La alimentación considera desde el almuerzo del día viernes 2 al almuerzo del día Domingo 4.
7. **Transporte:** La organización dispondrá, de ser necesario, de transporte entre lugares definidos de la competencia en el marco de esta (ida y regreso por cada jornada).
8. **Acreditación y Pagos:** Con la presencia de la Asociación de Voleibol de Quillota y Fevochi en reunión técnica.
9. **Premiación**
 - Trofeos a los tres primeros lugares.
 - Medallas a los tres primeros lugares.
 - Medallas a las mejores jugadoras (5 distinciones individuales).
 - Equipamiento deportivo a Campeones.
10. **Contacto.**
 - **Coordinadora General:** Gilda Marcela Villarroel C.
 - Fono: +56 9 79225944
 - Mail: comisionaprovoqui@gmail.com
 - **Coordinadora de acreditación y fixture:** María José Sandoval A.
 - Fono: 967056965 wsp: +56 9 93235807
 - Mail: cotesandal@gmail.com
 - **Asistente de apoyo:** Mario Villarroel Rojas
 - Fono: +56 9 65807995
11. **Director FEVOCHI:** _____
 - Fono: _____
 - Mail: _____



ANEXO

		PROGRAMA NACIONAL S 19 MASCULINO QUILLOTA 2016		
ASOCIACIONES				
1	QUILLOTA			
2	SAN FELIPE			
3	VIÑA DEL MAR			
4	LO PRADO			
5	SAN BERNARDO			
6	RANCAGUA			
7	SAN FERNANDO			
		VIERNES 2 DICIEMBRE		
		12:00 RECEPCIÓN DE DELEGACIONES		
P	15:00	REUNIÓN TÉCNICA		
1	17:00	QUILLOTA	v/s	SAN BERNARDO
2	18:30	SAN FELIPE	v/s	VIÑA DEL MAR
		20:00 INAUGURACIÓN		
3	20:30	QUILLOTA	v/s	SAN FERNANDO
4	21:45	SAN FELIPE	v/s	RANCAGUA
5	23:00	LO PRADO	v/s	SAN BERNARDO
		SABADO 3 DICIEMBRE		
P	HORARIO			
6	9:00	RANCAGUA	v/s	SAN FERNANDO
7	10:30	SAN FELIPE	v/s	SAN BERNARDO
8	11:45	VIÑA DEL MAR	v/s	SAN FERNANDO
9	13:00	LO PRADO	v/s	RANCAGUA
10	14:15	QUILLOTA	v/s	VIÑA DEL MAR
11	15:30	SAN FELIPE	v/s	SAN FERNANDO
12	16:45	QUILLOTA	v/s	RANCAGUA
13	18:00	VIÑA DEL MAR	v/s	LO PRADO
14	19:15	SAN BERNARDO	v/s	SAN FERNANDO
15	20:30	QUILLOTA	v/s	LO PRADO
16	21:45	SAN BERNARDO	v/s	RANCAGUA
		DOMINGO 4 DICIEMBRE		
P	HORARIO			
17	10:30	LO PRADO	v/s	SAN FERNANDO
18	12:00	QUILLOTA	v/s	SAN FELIPE
19	13:15	VIÑA DEL MAR	v/s	RANCAGUA
20	14:30	SAN FELIPE	v/s	LO PRADO
21	15:45	VIÑA DEL MAR	v/s	SAN BERNARDO
22	17:30	FINAL		
		19:30 PREMIACION Y CIERRE		



MAPA LUGAR DE ALOJAMIENTO, EL CORRALERO, ALBERDI 1300, Y GIMNASIO MUNICIPAL, BLANCO ESQ. ESCUTT ★ JILLOTA

<https://www.google.cl/maps/@-32.89197,-71.2507685,1034m/data=!3m1!1e3?hl=es>

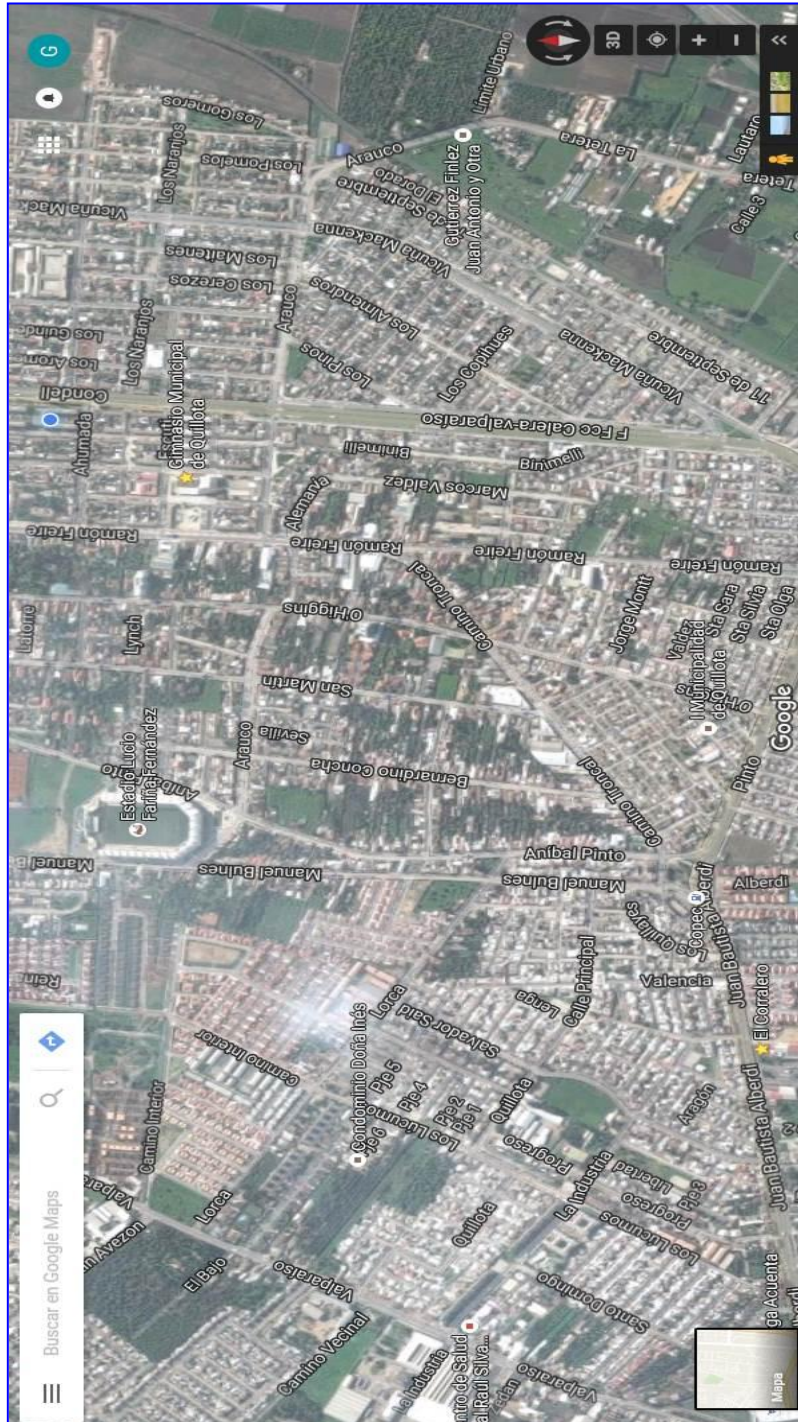



Federación de Voleibol de Chile



Asociación Provincial de Voleibol de Quillota

Campeonato Nacional de Voleibol Federado
QUILLOTA 2016
 Sub **19** Masculino
Viernes 2, sábado 3 y domingo 4
D i c i e m b r e

Gimnasio Municipal de Quillota

Proyecto financiado por el 6% del FNDR del Gobierno Regional de Valparaíso

Informaciones
 +56 9 79225944
 comisionaprovoqui@gmail.com